mainduathlon Miltenberg Radstrecke Schüler-Distanz

↔ 4,7km	0:15Std	34m	34m	Schwierigkeit leicht

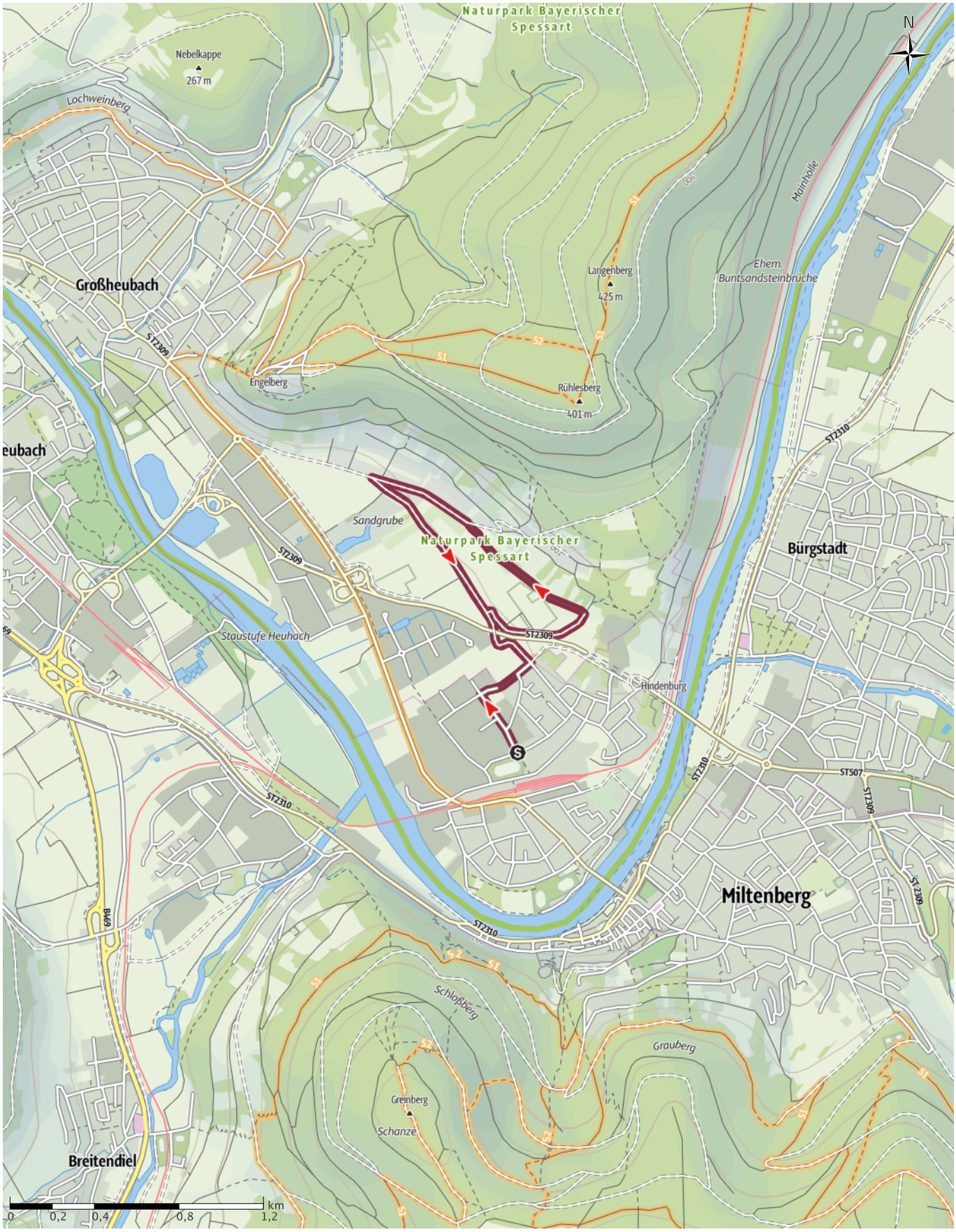

???copyright.oac???

Wegeart

Asphalt	2,7km
Weg	0,9km
Straße	1,1km

Höhenprofil

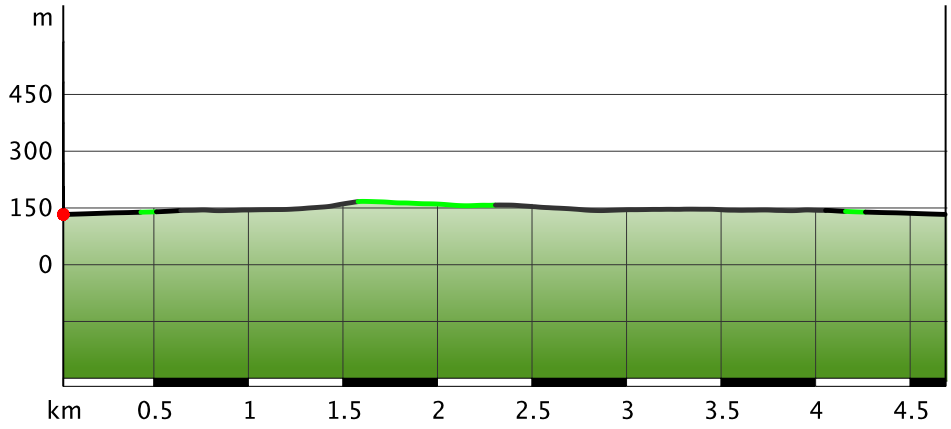

Tourdaten

Mountainbike

Strecke	↔	4,7 km
Dauer		0:15 Std
Aufstieg		34 m
Abstieg		34 m

Schwierigkeit	leicht
Kondition	
Technik	

Höhenlage

170 m
136 m

Beste Jahreszeit

JAN	FEB	MÄR
APR	MAI	JUN
JUL	AUG	SEP
OKT	NOV	DEZ

Bewertungen

Autoren

Erlebnis	
Landschaft	

Community

Weitere Tourdaten

Auszeichnungen (& Barrierefreiheit)

Rundtour

Daniela Schindler

Aktualisierung: 15.11.2017

Radstrecke Schüler-Distanz beim mainduathlon Miltenberg am 15.04.2018.

Insgesamt 0,4 km Laufen - 5 km Fahrradfahren - 0,4 km Laufen

geeignet für Schüler zw. 10-16 Jahren.

Nähere Infos unter www.mainduathlon.de

Die Radstrecke zeigt den Streckenverlauf für die Sportveranstaltung mainduathlon Miltenberg am 15.04.2018. Dabei handelt es sich um die "Schüler-Distanz", bei der insgesamt 0,4 km gejoggt - dann 5 km Rad gefahren und dann nochmals 0,4 km gejoggt werden.

Die Strecke ist für Kinder und Jugendliche zw. 10 und 16 Jahren geeignet. Ab 16 Jahren ist der Start in der "Einstiegsdistanz" möglich.

Autorentipp

Rechtzeitige Anmeldung für den mainduathlon Miltenberg am 15.04.2018 nicht vergessen!

Wegbeschreibung

Startpunkt: Stadion des Johannes-Butzbach-Gymnasiums in Miltenberg (Martin-Vierengel-Straße 4, 63897 Miltenberg).

Von dort über die Benzstraße, Oswaldstraße, Engelbergstraße auf den Fuß-/Radweg. Überquerung der Umgehungsstraße (ST2309) auf der Brücke. Nach der Brücke Abbiegung rechts auf einen asphaltierten Weg mit gemäßigter Steigung. Anschließend Abbiegung links auf einen leicht abfallenden Feldweg. Nachdem der Feldweg endet verläuft die Strecke weiterhin geradeaus abfallend auf einem asphaltierten Weg.

Dann auf einer scharfen Linkskurve abbiegend auf den Fahrradweg zwischen Miltenberg und Großheubach. Diesen Fahrradweg folgend geht es dann zurück zur Brücke (die über die Umgehungsstraße führt).

Von dort geht es wieder auf die Brücke über die Umgehungsstraße (ST2309), die Engelbergstraße, Oswaldstraße und Benzstraße entlang und zurück zum Sportstadion am Johannes-Butzbach-Gymnasium (Martin-Vierengel-Straße 4, 63897 Miltenberg).

Start der Tour
Martin-Vierengel-Straße 4, 63897 Miltenberg

Koordinaten:

Geogr. 49.707978 N 9.248510 E

UTM 32U 517917 5506192

Ende der Tour
Martin-Vierengel-Straße 4, 63897 Miltenberg

Sicherheitshinweise
Die Strecke verläuft teilweise auf Wanderwegen bzw. Strecken die sowohl als Mountainbikestrecke als auch als Wanderweg ausgezeichnet sind. Auf die Fußgänger ist unbedingt Rücksicht zu nehmen!

Ausrüstung
Strecke ist für Mountainbikes, Crossbikes und Trekkingräder geeignet. Die Strecke ist nicht für Rennräder geeignet.

Informationsmaterial

Weitere Infos und Links
http://www.mainduathlon.de

Tour zum Mitnehmen für iPhone und Android

QR-Code scannen und diese Tour offline speichern, mit Freunden teilen und mehr ...

Webseite

http://out.ac/bILcH